COMUNE DI IMER

PROVINCIA DI TRENTO

PIANO TRIENNALE PREVENZIONE DELLA CORRUZIONE E TRASPARENZA 2021-2023
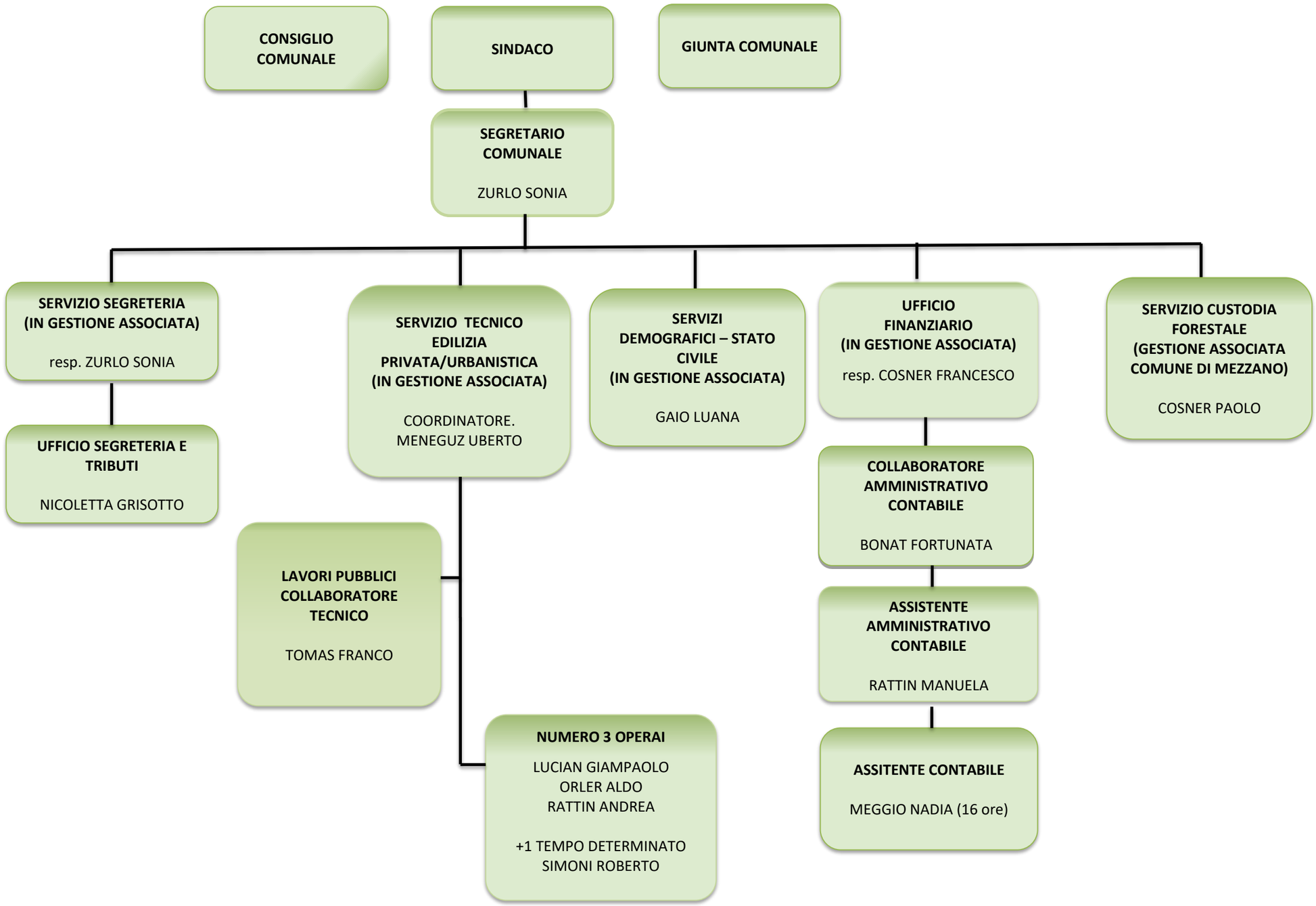
Allegato A - ORGANIGRAMMA FUNZIONALE