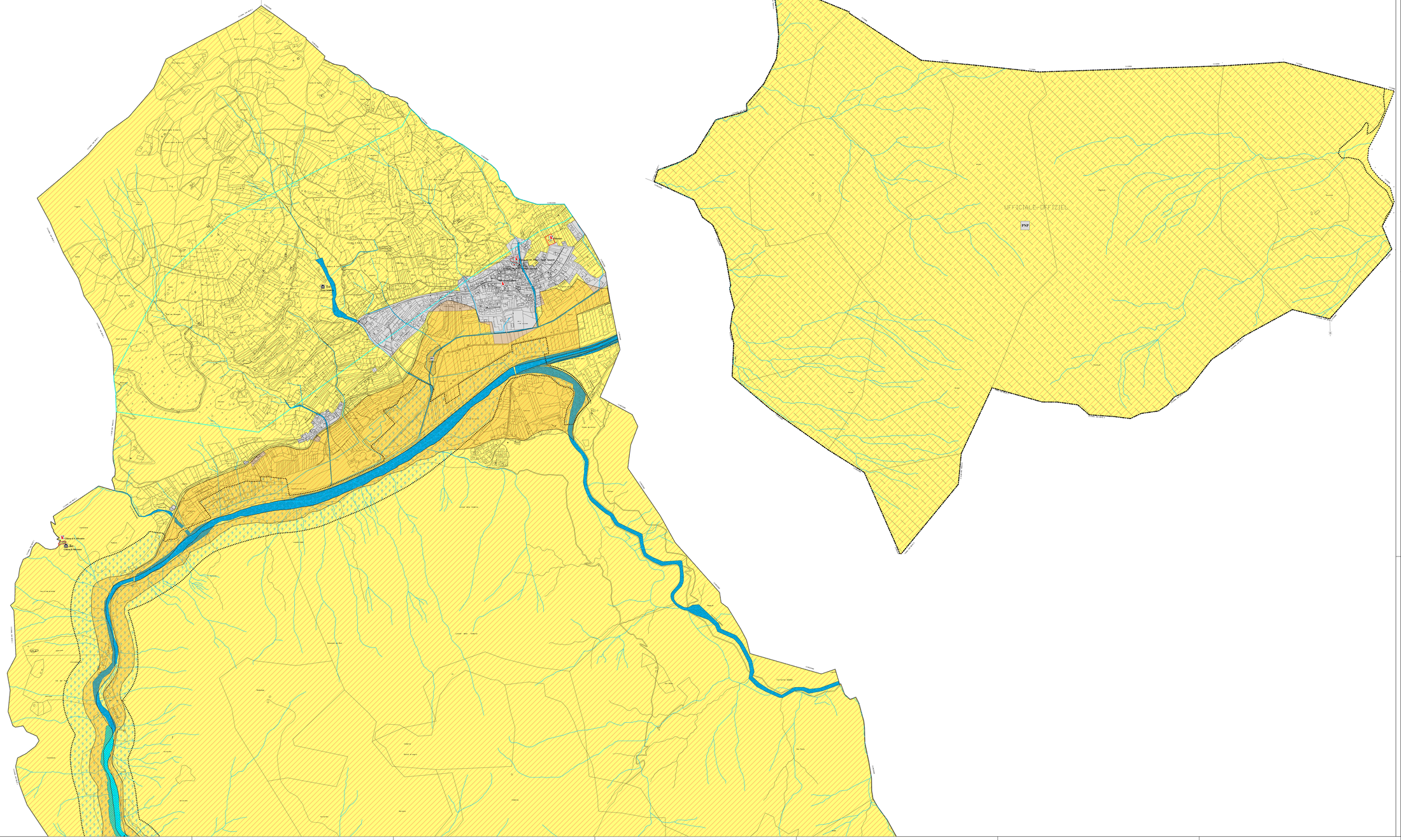

LEGENDA

CARTOGRAFIA DI BASE

- Frazionamenti fondiari
- Confine comunale
- Z101 Lago
- Z104 Corsi d'acqua
- Z102 Fiumi e torrenti
- Z105 Canali e fosse
- Z106 Corsi d'acqua interrati

SISTEMA AMBIENTALE

- ART. 15bis Z201 — Aree di tutela ambientale del PUP
- ART. 15bis — Aree non soggette a tutela ambientale
- ART. 17 Z301 — Manufatti o siti di interesse culturale con vincolo diretto
- ART.17 Z318 — Manufatti o siti di interesse culturale non vincolati
- ART. 4.1 Z329 — Ambiti fluviali di interesse paesaggistico
- ART. 19 c.6 Z326 — Beni del patrimonio dolomitico
- ART. 19 Z407 — Parco naturale di Paneveggio-Pale di S.Martino
- ART. 22 c.6 Z332 — Ambiti fluviali
- ART. 20 Z317 — Riserve locali
- ART. 21 Z303 — Siti archeologici
- ART. 18 Z108 — Zone speciali di conservazione IT3120128 Val Noana

QUADRO D'UNIONE

PROVINCIA AUTONOMA DI TRENTO

Comune di Imer

Piano Regolatore Generale

Variante 2018
L.P. n.15/2015 e ss.mm. - Art.39

ORDINE DEGLI ARCHITETTI DELLA PROV. DI TRENTO
dott. arch. SERGIO NICCOLINI
ISCRIZIONE ALBO N° 238

Progettista: arch. Sergio Niccolini Collaboratore: dott.ssa Rodica Ungureanu	**Sistema Ambientale**	**TAV. SA1** scala **1:5000**
I Adozione **II Adozione**	**Valutazione tecnica** **Servizio urbanistica e tutela del paesaggio** **C.U.P.**	**Approvazione G.P.**

Studio Tecnico arch. Sergio Niccolini - Via IV Novembre 100 - 38121- Trento
e.mail: sergioniccolini@gmail.com - cell. 348-8978803

© pepe 2017